

Camposcuola
Classi Prime

LIFE SKILLS | 1



Equilibrio dentro e fuori

Castelletto di Brenzone 8/9/10 Aprile 2026

Classi

1 A Liceo Scienze Umane

1 A Liceo Scientifico

1 B Liceo Scientifico

1 A Istituto Professionale



Il campo scuola si svolge presso
il GARDA FAMILY HOUSE
a Castelletto di Brenzone
www.gardafamilyhouse.it



Da Mercoledì 8 a Venerdì 10 Aprile 2026
Gli alunni saranno accompagnati
dagli insegnanti:
Elena Bulla / Responsabile Area Life Skills
Giulia Fontana, Giulia Citron, Chiara Capoferri,
Alessandro Raffelli, Giacomo Sala.
Sarà presente anche il Dott. Cristiano Pravadelli,
psicologo e coach.

Partenza da Brescia, Piazzale Cremona
alle ore 7,30 del mercoledì
con pullman riservato.
Il rientro è previsto per il tardo
pomeriggio di venerdì.



ISCRIZIONE

Quota individuale di partecipazione € 250,00.
La quota comprende i costi
del viaggio in pullman riservato,
la sistemazione in pensione completa
dalla cena del mercoledì al pranzo del venerdì,
il corso di vela con istruttori, le attività ed i
laboratori.

Per iscriversi è necessario
versare la quota di partecipazione
e portare in Segreteria,
compilato e firmato, il modulo di iscrizione
entro Mercoledì 11 Marzo 2026



Mercoledì 8 Aprile

Partenza da Brescia alle ore 7.30
Arrivo a Torri del Benaco.
Vela e trekking con istruttori
della Scuola Est Garda Vela
(mattina e pomeriggio a gruppi alterni).
Pranzo al sacco.
Ore 16.30 partenza per Castelletto di Brenzone
e sistemazioni.



Giovedì 9 Aprile

Venerdì 10 Aprile

Nelle due giornate sono previste
attività di gruppo in continuità
con il percorso fatto in classe a Novembre
sulle life skills relative alle emozioni ed
alla consapevolezza di sé.
Venerdì rientro a Brescia previsto per le 18.00.

Il campo scuola costituisce a tutti gli effetti una particolare modalità di attività didattica: non è un viaggio di istruzione, non è la gita di classe, non è la vacanza personale. È un tempo di condivisione, è uno spazio per “fare” con gli altri, è un'occasione per rafforzare la conoscenza e la propria crescita personale. Quindi ci aspettiamo che le attività e i laboratori previsti nel corso dell'esperienza vengano seguiti con attenzione e serietà, che siano rispettate e seguite le disposizioni degli insegnanti, che non vengano messi in atto comportamenti che possono mettere a rischio la salute e la sicurezza di sé e dei propri compagni, che ci sia l'impegno ad approfittare di questa esperienza per conoscere un po' meglio se stessi, i compagni ed il mondo, imparare cose nuove in modo diverso e stare bene e volentieri in compagnia.

Nel corso del campo scuola **valgono le disposizioni del regolamento della scuola** e anche in questo contesto possono essere utilizzate le sanzioni disciplinari previste dal Regolamento della nostra scuola. È possibile, per esempio, che a seguito di un comportamento non adeguato, venga attribuita una nota sul registro o si precluda la partecipazione ad altre proposte residenziali dell'anno successivo o si arrivi a sospendere la partecipazione al campo scuola.

Gli alunni che non partecipano, sono tenuti a giustificare l'assenza come per i normali giorni di scuola.

In caso di mancata partecipazione, si darà luogo al rimborso della quota versata, esclusivamente per gravi, comprovati ed imprevisti motivi, purchè tempestivamente comunicati e solo per la quota residua rispetto ad eventuali penali da pagare. Con la presente il sottoscritto genitore solleva i docenti accompagnatori da responsabilità derivanti dalla inosservanza degli studenti delle indicazioni degli insegnanti o da cause indipendenti dell'organizzazione scolastica.

Firma dello studente

Firma di un genitore

.....

.....

NOME COGNOME

CLASSE/SEZIONE

INDIRIZZO SCOLASTICO

QUOTA DI PARTECIPAZIONE	EURO	250,00
-------------------------	------	---------------

VERSATA IN DATA

(provvedere al pagamento preferibilmente con bonifico (indicare nella causale Cognome/Viaggio)

IBAN IT 79 W 05 38 71 12 05 00 00 42 70 92 87

INDICARE EVENTUALI INTOLLERANZE ALIMENTARI
--

INDICARE EVENTUALI DI CURE FARMACOLOGICHE di cui chiediamo di allegare prescrizione medica
--

*La vita è come
andare in
bicicletta:
se vuoi stare in
equilibrio devi
muoverti*

EINSTEIN

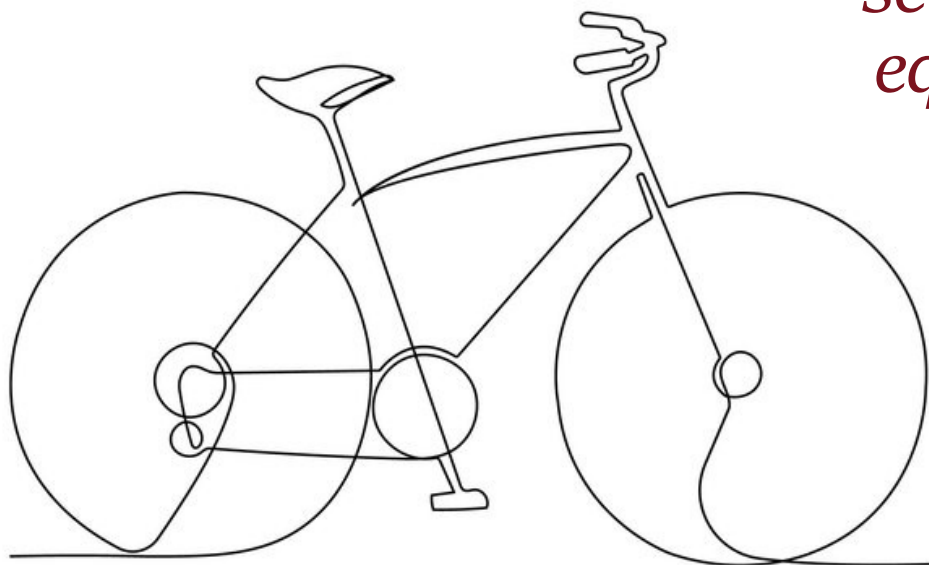

*Con l'augurio che vi muoviate sempre
alla ricerca di voi stessi,
della vostra identità e del vostro equilibrio*