



## CANOSSA CAMPUS

ISTITUTO DI ISTRUZIONE SUPERIORE  
ISTITUTO MADDALENA DI CANOSSA | SCUOLE SUPERIORI PARITARIE

Via San Martino della battaglia 13b 25121 Brescia  
segreteria@canossacampus.it  
www.canossacampus.it 03029753

**BSPMNI500T** Liceo delle scienze umane  
**BSPS075008** Liceo Scientifico  
**BSRF06500X** Professionale Servizi per la sanità e l'assistenza sociale

## Adempimenti DL 73/2021

PROT. D 71/678  
**16.07.2022**

# A

## Organigramma



Ente Gestore  
Casa Primaria di Brescia  
dell'Ordine delle Canossiane  
**Legale Rappresentante**

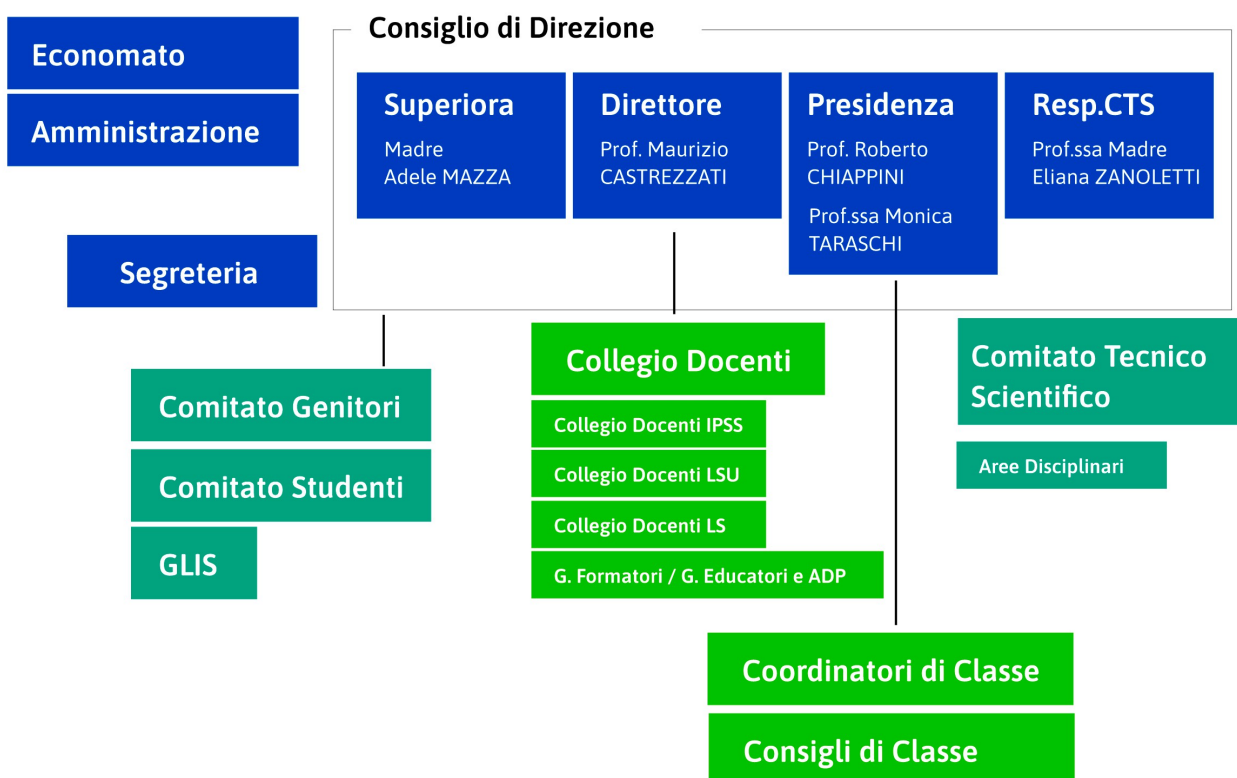

### Responsabili di Area e Servizi

Inclusione	Life skills	Stage e PCTO	Educazione Civica
Ambiente e sostenibilità	Liturgia e spiritualità	Intercultura	Internazionalizzazione
Portfolio	Biblioteca	Doposcuola	Web Social
CLAB	Test Center ICDL	Exam Cambridge	C. E. Dele

## B

### Collaborazioni professionali e/o consulenze di carattere educativo e didattico

**ANNO SCOLASTICO 2021/2022**

OGGETTO	TITOLARE	COSTO
Servizio ADP	Cooperativa La nuvola nel sacco	42.000
Servizio Prime Doposcuola	Cooperativa La nuvola nel sacco	3.400
Inglese per livelli Biennio Licei	British school Brescia	6.600
Discipline opzionali	Ambiente Parco BS	2.800
Discipline opzionali	Coop. Teatro Telaio	2.800
Discipline opzionali	Ass. True Quality	2.800

# C

## Conto annuale del personale, relative spese sostenute e tassi di assenza

**ANNO SCOLASTICO 2021/2022**

PERSONALE	TEMPO INDETERMINATO	TEMPO DETERMINATO	TOTALE
Direttivo	3		3
Docente	29	22	51
Segreteria	2	1	3
Portineria	3		3

### **COSTI PERSONALE ANNO SCOLASTICO 2020/2021**

PERSONALE	
Direttivo	153.972,87
Docente	1.260.576,25
Non Docente	109.908,94
	1.524.457,96 (il dettaglio delle spese ulteriori relative al personale è riportato nel bilancio consuntivo)

## DATI ASSENZE PERSONALE ANNO SCOLASTICO

**2020/2021**

ORE LAVORABILI	ORE ASSENZA (proiezione per LU/AGO)	%
45687,08	334,20	0,73

# D

## Bilancio Consuntivo

**ANNO SCOLASTICO 2021/2020**

CASA PRIMARIA DI BRESCIA DELL'ORDINE DELLE CANOSSIANE

Sede Via San Martino della Battaglia 13 B 25121 Brescia

CF E P.IVA 00558630174

<b>Costi del personale</b>	
Retr.TFR oneri pers.direttivo	153.972,87
Retr.TFR oneri pers.docente	1.260.576,25
Retr.TFR oneri pers.N/docente	109.908,94
IRAP	15.017,96
Collaborazioni professionali	102.672,82
Collaboraz.Profess/Progetti	5.404,08
Consulenze Professionali	43.375,62
Aggiornamento personale	725,00
Altre spese personale	5.353,91
Prest/Col.n.Dir.Affin.Attiv.	5.630,58
Contr.INAIL	3.203,04
	1.705.841,07

<b>Costi per le attrezzature</b>	
Spese Noleggio	4.606,95
Canoni Manutenzione	8.314,98
Manutenzioni e Riparazioni	19.394,79
Canone Lezioni On-Line	2.122,80
Ammortamenti	40.923,19
Attrezz.Utens/Beni inf.Milione	9.569,77
	84.932,48

<b>Costi di gestione</b>	
Mater.e Strum.Didatt/Segr.	6.253,88
Abbon.Riviste e Giornali	978,85
Libri-Enciclopedie	2.993,96
Libri Scolastici x Alunni	685,80
Cancelleria	10.861,43
Acq.e Spese Valori Bollati	390,20
Assicuraz.Infortuni Alunni	2.913,44
Spese Telefoniche	10.906,15
Can.Internet e Serv.Telem.	230,68
Trasporto Alunni	0,00
Vitto	453,49
Pasti Catering	0,00
Viaggi/Gite/Usc.Didattiche	504,00
Spese Pubblicità	11.649,78
Sistema Qualità	197,06
Spese Sanitarie	5.505,52
Interessi/Commiss.Bancarie	3.009,03
Spese Postali	101,35
Energia Elettrica	14.437,44
Idrico Integrato	7.107,14
Teleriscaldamento	43.935,31
Gas	0,00
Igiene Urbana/Tas.Rifiuti	4.065,80
Imposte e Tasse Varie	8,00
Vigilanza	423,70
Spese per Pulizie	99.190,75
Altre Spese	4.638,01
Quote Associative	410,00
	231.850,77

<b>Costi di struttura</b>	
Qte Amm.Imp.Spec/Gen.s/Immobile	9.224,86
Qta Amm.to Manut.e Rip.Su Beni da Terzi	55.827,79
Canoni/Manut.Ord.Beni Terzi	43.963,96
Assicurazione Immobile	2.012,82

Consulenze Varie	0,00
Altri Costi di Struttura	0,00
	111.029,43

Retribuz.Figurative Religiose	32.951,95
-------------------------------	-----------

Costi Anni Scolast.Preced.	462,41
----------------------------	--------

<b>TOTALE COSTI</b>	2.167.068,11
---------------------	--------------

<b>Ricavi</b>	
Rette Scolastiche	1.826.630,00
Contributi Provincia	0,00
Contributi Ministero	93.861,38
Contributi Regione	24.000,00
Contributi Enti Locali	9.800,00
Contributi.Org.Privati	5.406,62
Rimb.Trasporto Alunni	0,00
Incassi Corsi Extrascol.	18.290,00
Erogazioni Liberali	3.000,00
Universitarie/Lavoratrici	0,00
Rimb.Fornitura Libri Alunni	0,00
Rimb.Pre/Post Orario	0,00
Rimb.Gite e Visite Didatt.	0,00
Rimb.Attiv.Sportive	0,00
Rimb.x Labor/Att.Did/Prog.	0,00
Iscriz.Esami Inter/Ester	7.921,50
Proventi Diversi	32.137,99
<b>TOTALE RICAVI</b>	2.021.047,49

<b>UTILE/PERDITA ESERCIZIO SCUOLA</b>	-146.635,27
---------------------------------------	-------------

# E

## Bilancio di previsione

### ANNO SCOLASTICO 2021/2022

#### 1. Ricavi di periodo

##### 1. Ricavi ordinari

Iscrizioni e Rette	2.012.750,00
Contributi per esami	0.00
Budget Agevolazioni (-)	0.00
Contributi Enti Pubblici	150.000,00
Contributi Enti Privati	12.000,00
Proventi Diversi	0.00

##### 2. Ricavi straordinari

Contributi straordinari	0.00
-------------------------	------

<b>TOTALE</b>	2.174.750,00
---------------	--------------

#### 2. Costi di periodo

##### 1. Risorse umane - Dipendenti

Personale dipendente direttivo	150.000,00
Personale dipendente docente	1.280.000,00
Personale dipendente non docente	110.000,00
Collaborazioni professionali didattiche	0,00
Servizi / Consulenze organizzative / Gestionali / Q&S	150.000,00
Altre spese personale	100.000,00

##### 2. Risorse umane - Figurativi

Personale religioso / volontario direttivo	7.000,00
Personale religioso / volontario docente	28.000,00
Personale religioso / volontario non docente	0.00

##### 3. Mobili e attrezzature

Mobili / attrezzature e laboratori di plesso	40.000,00
Ammortamento mobili / attrezzature e laboratori di plesso	30.000,00
Mobili / attrezzature di scuola	0.00
Ammortamento mobili / attrezzature di scuola	0.00



#### 4. Spese di gestione

Cancelleria	10.000,00
Spese postali e valori bollati	500,00
Materiale didattico	15.000,00
Quote associative	0,00
Abbonamenti riviste e giornali	1.000,00
Canone mantenimento SGQ/SPP	0,00
Spese di pulizia locali	110.000,00
Vigilanza	400,00
Spese sanitarie	3.000,00
Canoni internet e servizi telematici	0,00
Spese telefoniche	10.000,00
Energia elettrica	18.000,00
Acqua	5.000,00
Riscaldamento e gas	60.000,00
Spese di pubblicità	14.000,00
Imposte e tasse	500,00
Altre spese di gestione	30.000,00
Assicurazioni allievi	2.800,00

#### 5. Costi di struttura - immobile

Ammortamento immobile / impianti e manutenzioni straordinarie	70.000,00
Manutenzioni ordinarie immobile /impianti	30.000,00
Assicurazioni immobili	4.000,00
Consulenze tecniche / logistiche	0,00
Altri costi struttura	0,00
<b>TOTALE</b>	<b>2.301.000,00</b>

<b>Risultato di gestione</b>	<b>-126.250</b>
------------------------------	-----------------

# F

## Informazioni sugli immobili

**ANNO SCOLASTICO 2021/2022**

INFORMAZIONI	DATI	
<b>Generali</b>	INDIRIZZO	Via San Martino della battaglia 13b 25121 Brescia
	TITOLO DI POSSESSO	Comodato gratuito
	PROPRIETARIO	Casa Primaria di Brescia dell'Ordine delle Canossiane Istituzionale
	SCUOLE PRESENTI	<b>BSPMNI500T</b> Liceo delle scienze umane <b>BSPS075008</b> Liceo Scientifico <b>BSRF06500X</b> Professionale Servizi per la sanità e l'assistenza sociale

<b>Spazi</b>	Spazi esterni	Area bar	Palestra
	Auditorium (2)	Laboratori (5)	Aule (22)
	Biblioteca e aree studio	Sale riunioni (5)	Uffici e logistica