



## CANOSSA CAMPUS

ISTITUTO DI ISTRUZIONE SUPERIORE  
ISTITUTO MADDALENA DI CANOSSA | SCUOLE SUPERIORI PARITARIE

Via San Martino della battaglia 13b 25121 Brescia  
segreteria@canossacampus.it  
www.canossacampus.it 03029753

**BSPMNI500T** Liceo delle scienze umane  
**BSPS075008** Liceo Scientifico  
**BSRF06500X** Professionale Servizi per la sanità e l'assistenza sociale

## Adempimenti DL 73/2021

PROT. D 21/678  
**18.08.2021**

# A

## Organigramma



Ente Gestore  
Casa Primaria di Brescia  
dell'Ordine delle Canossiane  
**Legale Rappresentante**

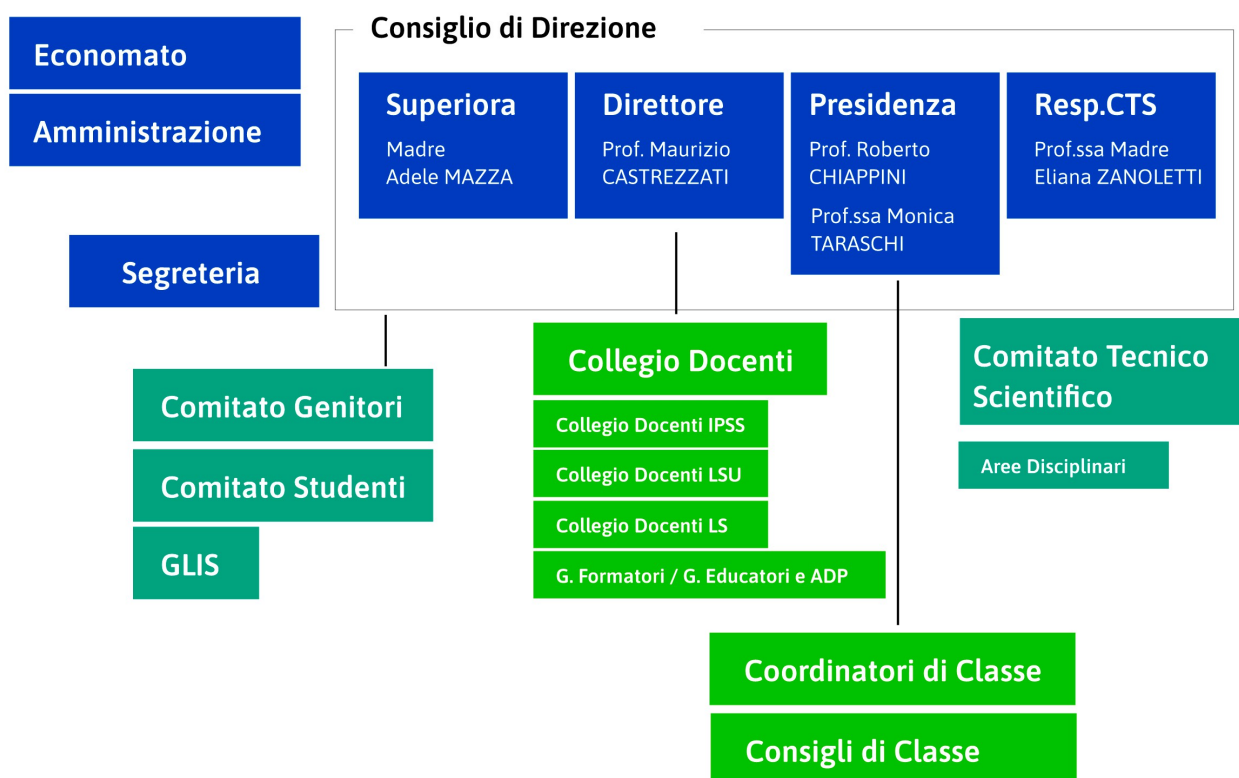

### Responsabili di Area e Servizi

|                          |                         |                |                        |
|--------------------------|-------------------------|----------------|------------------------|
| Inclusione               | Life skills             | Stage e PCTO   | Educazione Civica      |
| Ambiente e sostenibilità | Liturgia e spiritualità | Intercultura   | Internazionalizzazione |
| Portfolio                | Biblioteca              | Doposcuola     | Web Social             |
| CLAB                     | Test Center ICDL        | Exam Cambridge | C. E. Dele             |

## B

### Collaborazioni professionali e/o consulenze di carattere educativo e didattico

**ANNO SCOLASTICO 2020/2021**

| OGGETTO                           | TITOLARE                        | COSTO  |
|-----------------------------------|---------------------------------|--------|
| Servizio ADP                      | Cooperativa La nuvola nel sacco | 38.964 |
| Servizio Prime Doposcuola         | Cooperativa La nuvola nel sacco | 3.244  |
| Inglese per livelli Biennio Licei | British school Brescia          | 6.600  |
| Discipline opzionali              | Ambiente Parco BS               | 2.750  |
| Discipline opzionali              | Coop. Teatro Telaio             | 2.750  |
| Discipline opzionali              | Ass. True Quality               | 2.750  |

# C

## Conto annuale del personale, relative spese sostenute e tassi di assenza

**ANNO SCOLASTICO 2020/2021**

| PERSONALE  | TEMPO INDETERMINATO | TEMPO DETERMINATO | TOTALE |
|------------|---------------------|-------------------|--------|
| Direttivo  | 3                   |                   | 3      |
| Docente    | 26                  | 22                | 48     |
| Segreteria | 2                   | 1                 | 3      |
| Portineria | 3                   |                   | 3      |

### **COSTI PERSONALE ANNO SCOLASTICO 2019/2020**

|             |   |
|-------------|---|
| PERSONALE   |   |
| Direttivo   | 162.932,76  |
| Docente     | 1.115.362,86  |
| Non Docente | 155.721,08  |
|             | 1.598.763,26<br>(il dettaglio delle spese ulteriori relative al personale è<br>riportato nel bilancio consuntivo) |

### **DATI ASSENZE PERSONALE ANNO SCOLASTICO**

#### **2019/2020**

| ORE LAVORABILI | ORE ASSENZA | %     |
|----------------|-------------|-------|
| 49428,14       | 6891,41     | 13,94 |

#### **2020/2021**

| ORE LAVORABILI | ORE ASSENZA (proiezione per LU/AGO) | %    |
|----------------|-------------------------------------|------|
| 45687,08       | 334,20                              | 0,73 |

# D

## Bilancio Consuntivo

**ANNO SCOLASTICO 2019/2020**

CASA PRIMARIA DI BRESCIA DELL'ORDINE DELLE CANOSSIANE

Sede Via San Martino della Battaglia 13 B 25121 Brescia

CF E P.IVA 00558630174

| <b>Costi del personale</b> |                               |              |
|----------------------------|-------------------------------|--------------|
| 1/0001                     | Retr.TFR oneri pers.direttivo | 162.932,76   |
| 1/0002                     | Retr.TFR oneri pers.docente   | 1.115.362,86 |
| 1/0003                     | Retr.TFR oneri pers.N/docente | 155.721,08   |
| 1/0004                     | IRAP                          | 22.598,25    |
| 1/0005                     | Collaborazioni professionali  | 83.453,16    |
| 1/0006                     | Collaboraz.Profess/Progetti   | 0,00         |
| 1/0007                     | Consulenze Professionali      | 39.210,06    |
| 1/0008                     | Aggiornamento personale       | 1.520,00     |
| 1/0009                     | Altre spese personale         | 5.152,07     |
| 1/0010                     | Prest/Col.n.Dir.Affin.Attiv.  | 7.357,82     |
| 1/0011                     | Contr.INAIL                   | 5.455,18     |
|                            |                               | 1.598.763,26 |

| <b>Costi per le attrezzature</b> |                                      |           |
|----------------------------------|--------------------------------------|-----------|
| 2/0001                           | Spese Noleg/Manut/Attr.              | 48.331,06 |
| 2/0004                           | Spese Noleg/Manut/Attr. Att.Connesse | 0,00      |
| 2/0005                           | Ammti Mob/Attrezz.                   | 36.427,66 |
| 2/0008                           | Ammti Mob/Attrezz. Att.Connesse      | 0,00      |
| 2/0009                           | Sp.Nol-Man-Ammti-Non Didatt.         | 0,00      |
|                                  |                                      | 84.758,72 |

| <b>Costi di gestione</b> |                             |          |
|--------------------------|-----------------------------|----------|
| 3/001                    | Mater.e Strum.Didatt./Segr. | 6.255,17 |
| 3/003                    | Abbonam.Riviste e Giornali  | 1.243,47 |
| 3/004                    | Libri-Enciclopedie          | 2.568,70 |
| 3/005                    | Libri Scolastici x Alunni   | 1.000,65 |
| 3/006                    | Cancelleria                 | 4.549,41 |
| 3/007                    | Acq.e Spese Valori Bollati  | 160,44   |
| 3/008                    | Assicuraz.Infortuni Alunni  | 2.778,80 |
| 3/0009                   | Spese Telefoniche           | 9.881,06 |

|        |                             |            |
|--------|-----------------------------|------------|
| 3/0010 | Can.Internet e Serv.Teleem. | 338,49     |
| 3/0012 | Vitto                       | 125,50     |
| 3/0013 | Pasti Catering              | 0.00       |
| 3/0014 | Viaggi/Gite Usc.Didattiche  | 85.739,77  |
| 3/0015 | Spese Pubblicità            | 16.484,64  |
| 3/0016 | Sistema Qualità             | 2.417,37   |
| 3/0017 | Spese Sanitarie             | 934,78     |
| 3/0018 | Interessi/Commiss.Bancarie  | 4.537,89   |
| 3/0019 | Spese Postali               | 61,36      |
| 3/0021 | Energia elettrica           | 15.766,01  |
| 3/0022 | Idrico Integrato            | 4.974,78   |
| 3/0023 | Teleriscaldamento           | 38.505,39  |
| 3/0024 | Gas                         | 0.00       |
| 3/0025 | Igiene Urbana/Tas.Rifiuti   | 5.376,89   |
| 3/0026 | Imposte e Tasse Varie       | 0.00       |
| 3/0027 | Vigilanza                   | 422,34     |
| 3/0028 | Spese per Pulizie           | 6.959,05   |
| 3/0029 | Altre Spese                 | 14.149,39  |
|        |                             | 225.581,35 |

**Costi di struttura**

|        |                                       |            |
|--------|---------------------------------------|------------|
| 4/0001 | Amm.ti Immobile e Impianti            | 2.702,83   |
| 4/0002 | Q.ta Amm.Manut.e Rip.su Beni da Terzi | 62.860,31  |
| 4/0003 | Canoni/Manut.Ord.Beni Terzi           | 54.034,46  |
| 4/0004 | Assicurazione immobile                | 1.996,38   |
| 4/0005 | Consulenze Varie                      | 0.00       |
| 4/0006 | Altri costi di Struttura              | 0.00       |
|        |                                       | 121.593,98 |

|        |                                  |           |
|--------|----------------------------------|-----------|
| 5/0001 | Retribuz.Figurative Religiose*** | 58.914,64 |
|--------|----------------------------------|-----------|

|        |                            |          |
|--------|----------------------------|----------|
| 6/000_ | Costi Anni Scolast.Preced. | 2.644,07 |
|--------|----------------------------|----------|

|  |                     |              |
|--|---------------------|--------------|
|  | <b>TOTALE COSTI</b> | 2.092.256,02 |
|--|---------------------|--------------|

| <b>Ricavi</b>        |                               |                     |
|----------------------|-------------------------------|---------------------|
| 20/0002              | Rette Scolastiche             | 1.760.250,00        |
| 20/0003              | Contributi Provincia          | 0.00                |
| 20/0004              | Contributi Ministero          | 230.586,87          |
| 20/0005              | Contributi Regione            | 18.658,76           |
| 20/0006              | Contributi Enti Locali        | 8.700,00            |
| 20/0007              | Contributi Org.Privati        | 30.000,00           |
| 20/0008              | Rimb. Trasporto Alunni        | 0.00                |
| 20/0010              | Incassi Corsi Extrascol.      | 17.268,00           |
| 20/0011              | Erogazioni Liberali           | 0.00                |
| 20/0013              | Rimb.Fornitura Libri Alunni   | 0.00                |
| 20/0014              | Rimb.Pre/Post Orario          | 0.00                |
| 20/0015              | Rimb.Gite e Visite Didatt.    | 85.334,50           |
| 20/0016              | Rimb.Att.Sportive             | 210,00              |
| 20/0017              | Rimb.x Laborat/Att.Did./Prog. | 350,00              |
| 20/0017              | Iscrizi. Esami Inter/Ester    | 19.206,00           |
| 20/0030              | Proventi Diversi              | 6.142,70            |
| <b>TOTALE RICAVI</b> |                               | <b>2.176.707,43</b> |

|                                       |                  |
|---------------------------------------|------------------|
| <b>UTILE/PERDITA ESERCIZIO SCUOLA</b> | <b>84.451,41</b> |
|---------------------------------------|------------------|

# E

## Bilancio di previsione

### ANNO SCOLASTICO 2020/2021

#### 1. Ricavi di periodo

##### 1. Ricavi ordinari

|                          |              |
|--------------------------|--------------|
| Iscrizioni e Rette       | 1.828.000,00 |
| Contributi per esami     | 0.00         |
| Budget Agevolazioni (-)  | 0.00         |
| Contributi Enti Pubblici | 152.000,00   |
| Contributi Enti Privati  | 6.900,00     |
| Proventi Diversi         | 0.00         |

##### 2. Ricavi straordinari

|                         |      |
|-------------------------|------|
| Contributi straordinari | 0.00 |
|-------------------------|------|

|               |              |
|---------------|--------------|
| <b>TOTALE</b> | 1.986.900,00 |
|---------------|--------------|

#### 2. Costi di periodo

##### 1. Risorse umane - Dipendenti

|   |              |
|---|--------------|
| Personale dipendente direttivo                        | 87.773,75    |
| Personale dipendente docente                          | 1.060.020,03 |
| Personale dipendente non docente                      | 94.723,53    |
| Collaborazioni professionali didattiche               | 0,00         |
| Servizi / Consulenze organizzative / Gestionali / Q&S | 160.000,00   |
| Altre spese personale                                 | 100.000,00   |

##### 2. Risorse umane - Figurativi

|  |           |
|--|-----------|
| Personale religioso / volontario direttivo   | 6.638,14  |
| Personale religioso / volontario docente     | 26.313,80 |
| Personale religioso / volontario non docente | 0.00      |

##### 3. Mobili e attrezzature

|   |           |
|---|-----------|
| Mobili / attrezzature e laboratori di plesso              | 40.000,00 |
| Ammortamento mobili / attrezzature e laboratori di plesso | 30.000,00 |
| Mobili / attrezzature di scuola                           | 0.00      |
| Ammortamento mobili / attrezzature di scuola              | 0.00      |



#### 4. Spese di gestione

|                                      |            |
|--------------------------------------|------------|
| Cancelleria                          | 8.000,00   |
| Spese postali e valori bollati       | 500,00     |
| Materiale didattico                  | 10.000,00  |
| Quote associative                    | 0,00       |
| Abbonamenti riviste e giornali       | 1.000,00   |
| Canone mantenimento SGQ/SPP          | 0,00       |
| Spese di pulizia locali              | 100.000,00 |
| Vigilanza                            | 400,00     |
| Spese sanitarie                      | 2.000,00   |
| Canoni internet e servizi telematici | 0,00       |
| Spese telefoniche                    | 10.000,00  |
| Energia elettrica                    | 16.000,00  |
| Acqua                                | 4.000,00   |
| Riscaldamento e gas                  | 40.000,00  |
| Spese di pubblicità                  | 12.000,00  |
| Imposte e tasse                      | 500,00     |
| Altre spese di gestione              | 20.000,00  |
| Assicurazioni allievi                | 2.800,00   |

#### 5. Costi di struttura - immobile

|   |                     |
|---|---------------------|
| Ammortamento immobile / impianti e manutenzioni straordinarie | 66.000,00           |
| Manutenzioni ordinarie immobile /impianti                     | 50.000,00           |
| Assicurazioni immobili  | 3.500,00            |
| Consulenze tecniche / logistiche                              | 0,00                |
| Altri costi struttura   | 0,00                |
| <b>TOTALE</b>   | <b>1.952.169,25</b> |

|                              |                  |
|------------------------------|------------------|
| <b>Risultato di gestione</b> | <b>34.730,75</b> |
|------------------------------|------------------|

# F

## Informazioni sugli immobili

**ANNO SCOLASTICO 2020/2021**

| INFORMAZIONI    | DATI               |  |
|-----------------|--------------------|--|
| <b>Generali</b> | INDIRIZZO          | Via San Martino della battaglia 13b<br>25121 Brescia   |
|                 | TITOLO DI POSSESSO | Comodato gratuito  |
|                 | PROPRIETARIO       | Casa Primaria di Brescia dell'Ordine<br>delle Canossiane<br>Istituzionale  |
|                 | SCUOLE PRESENTI    | <b>BSPMNI500T</b><br>Liceo delle scienze umane<br><b>BSPS075008</b><br>Liceo Scientifico<br><b>BSRF06500X</b><br>Professionale Servizi per la sanità e<br>l'assistenza sociale |

| <b>Spazi</b> | Spazi esterni            | Area bar          | Palestra           |
|--------------|--------------------------|-------------------|--------------------|
|              | Auditorium (2)           | Laboratori (5)    | Aule (22)          |
|              | Biblioteca e aree studio | Sale riunioni (5) | Uffici e logistica |